

■ [À la une](#)
■ [Vie de l'Institut](#)
■ [Appels à projets](#)

■ [Rencontres scientifiques](#)
■ [Emplois et formations](#)

■ [Communiqués de presse](#)
■ [Comités d'action sociale](#)

À la une

Coronavirus : mesures à prendre

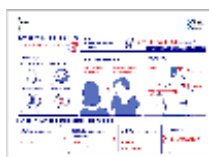

Suite à l'allocution du président de la République face à l'épidémie de Covid-19 en date du 12 mars 2020, retrouvez l'essentiel des mesures prises par l'Inserm pour ses personnels.
[Lire l'article](#)

Vie de l'Institut

COVID-19 : 20 projets sélectionnés pour lutter contre l'épidémie



Aviesan se mobilise pour accélérer la recherche sur le virus et sur la maladie COVID-19, via l'action du consortium REACTing, coordonné par l'Inserm. Avec le soutien des ministères de la Santé et de la Recherche, 20 initiatives scientifiques ont été sélectionnées par le conseil scientifique de REACTing. Elles portent sur des thématiques aussi diverses que la modélisation de l'épidémie, la recherche de traitement ou la prévention.
[Lire le communiqué](#)

Magazine : audition, un déclin irrémédiable ?



Le sens de l'ouïe revêt une importance quasi vitale. Or nous n'en prenons guère soin : pollution sonore en ville, concerts, écoute au casque... Heureusement, la recherche sur l'audition est en pleine ébullition. S'il n'existe pas encore de traitements, des techniques de réhabilitation impressionnantes ont désormais fait leurs preuves et on peut espérer pouvoir soigner certaines formes de surdité dans les décennies à venir.
[Lire le magazine](#)

Appels à projets

SCT : prix Pierre Fabre



La société de chimie thérapeutique décerne un prix Pierre Fabre pour l'innovation thérapeutique.
Montant : 3 000 €
Date limite : **27 mars 2020**
[Consulter le site](#)

Nanyang Polytechnical University : appel à candidatures



La Nanyang Polytechnical University à Singapour attribue une bourse présidentielle postdoctorale.
Date limite : **31 mars 2020**
[Consulter le site](#)

GIS Autisme : appels à manifestation d'intérêt



Le groupement d'intérêt scientifique Autisme et troubles du neurodéveloppement lance un appel à manifestation d'intérêt



- [projets de mobilités nécessitant un soutien financier](#)
Date limite : **6 avril 2020**
- [soutien financier à des actions transversales de recherche](#)
Date limite : **15 avril 2020**

FRM : appels à projets



- La fondation pour la recherche médicale lance 2 appels à projets :
- [Victor et Erminia Mesclé \(Transplantation d'organes et thérapie cellulaire\)](#)
Date limite : **16 avril 2020**
 - [Line Pomaret-Delalande \(Maladies rares\)](#)
Date limite : **23 avril 2020**

Ambassade de France en Israël : programme Chateaubriand



Le service de coopération scientifique et universitaire de l'ambassade de France en Israël attribue des bourses pour des séjours d'études et de recherche en France.
Date limite : **30 avril 2020**
[Consulter le site](#)

Fonds Marion Elizabeth Brancher : prix de recherche



Le fonds Marion Elizabeth Brancher récompense un chercheur de moins de 30 ans pour des travaux sur les cellules souches adultes, dans le domaine cardiovasculaire.
Montant : 5 000 €
Date limite : **1er mai 2020**
[Consulter le site](#)

ECOS Nord : appel à projets



Le Comité ECOS Nord lance un appel à projets avec la Colombie.
Date limite : **22 mai 2020**
[Consulter le site](#)

Rencontres scientifiques

Conférence sur les infections respiratoires



Date : 11-12 juin 2020 à Tours
Thème : *Novel host- and microbiota-directed strategies for treating respiratory infections*
[Consulter le site](#)

École de l'innovation thérapeutique 2020



Date : du 2 au 4 juillet 2020 à Villiers-le-Mahieu
Événement à destination des chercheurs, des doctorants en 2e et 3e année, des médecins et des internes en médecine.
Date limite d'inscription : **15 avril 2020**
[S'inscrire](#)

Emplois et formations

Assistant(e) Administratif(ve) à Strasbourg



Missions : Assurer des fonctions polyvalentes d'assistance administrative de la Délégation Régionale Est et réaliser des actes administratifs dans le respect des techniques, des règles et des procédures de l'établissement.
Date de prise de fonction : **Mars 2020**
[Consulter l'annonce](#)

Parcours professionnel CDD - 2 modules



Public : Agents contractuels de l'Inserm
Dates et lieu : Module 1 - Construire son projet professionnel - 18-19/05/2020 / Module 2 - La recherche d'emploi - 8-9/06/2020 à Strasbourg
Date limite d'inscription : 24/04/2020
[Consulter le programme](#)

Préparation Concours Externes - Rédaction dossier



Public : Tout agent tous corps, toutes BAP confondus, désirant se préparer à l'épreuve de sélection
Dates & lieu : 28-29/04/2020 à Strasbourg
Date limite d'inscription : 17/04/2020
[Consulter le programme](#)

Gérer son temps, les urgences et la surcharge



Public : Tout public
Dates et lieu : 04-05/03/2020 à Strasbourg
Date limite d'inscription : 17/04/2020
[Consulter le programme](#)

Raffiner les techniques d'administration et de prélèvement



Public : Personne amenée à travailler ou travaillant avec la souris (tous niveaux)
Dates et lieu : 14/05/2020 (matin) à Strasbourg
Date limite d'inscription : 14/05/2020
[Consulter le programme](#)

Communiqués de presse

Les communiqués récemment diffusés aux médias



13/03/2020 [En temps de pandémie, la recherche fait partie de la réponse](#)



10/03/2020 [Choc toxique menstruel : Respecter les instructions d'usage des tampons pour limiter le risque](#)

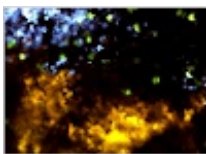

10/03/2020 [Cancers : une attaque à distance de la tumeur par le système immunitaire](#)

[Voir tous les communiqués sur la salle de presse en ligne](#)

Contacts : presse@inserm.fr et votre chargé(e) de communication en région

Comités d'action sociale

Clas/Caes

Clas/Caes

[Consulter le site du CLAS de Dijon & Besançon](#)

[Consulter le site du CLAS de Strasbourg](#)

[Consulter le site du CLAS de Reims](#)

Séjour sportif dans le Champsaur

Une semaine d'activités sportives dans un terrain de jeu nature et montagne avec la possibilité de partager ces plaisirs en famille. Rafting, hydrospeed, escalade, biathlon, VTT,



via ferrata, randonnée. Hébergement en pension complète avec pique-nique le midi. Tarif : 840 € / personne (de 756 € à 504 € en fonction de votre taux de subvention). Date limite d'inscription : **30 mars 2020**
Renseignements et inscriptions : Sylvie Dupuy / 01 82 53 34 40 / sport.caes@inserm.fr

Retrouvez toutes les activités sociales et culturelles du CAES et les coordonnées de vos Comités locaux d'action sociale (CLAS) sur : <http://caes.inserm.fr/fr/>. Pensez à visiter notre [billetterie en ligne](#) pour toutes vos activités de loisirs et vacances.

Cette lettre hebdomadaire, réalisée par les chargés de communication des délégations régionales et le Département de l'information scientifique et de la communication, est destinée au personnel Inserm.

[Nous écrire](#)