

■ [À la une](#)
■ [Vie de l'Institut](#)
■ [À découvrir](#)

■ [Appels à projets](#)
■ [Rencontres scientifiques](#)
■ [Emplois et formations](#)

■ [Communiqués de presse](#)
■ [Comités d'action sociale](#)

À la une

Télétravail à l'Inserm : c'est parti !



?Depuis le 1er avril 2019, les personnels de l'Inserm peuvent demander à télétravailler dans le cadre d'un dispositif expérimental d'un an. Sylvie Babajko a participé à la réflexion sur les enjeux, les modalités et les impacts organisationnels du télétravail à l'Inserm.

[Voir l'interview vidéo](#)
[Télétravail sur l'intranet](#)

Vie de l'Institut

Campagne d'évaluation des risques psychosociaux



La campagne d'évaluation des risques psychosociaux sera lancée en juin 2019. Chaque agent sera invité à répondre à un questionnaire. Les résultats seront utilisés afin d'élaborer collectivement des actions de prévention. L'objectif est de permettre l'amélioration de la qualité de vie au travail et de répondre à la réglementation.

[Lire l'actualité](#)

Élections au CNESER



Les élections au Conseil national de l'enseignement supérieur et de la recherche sont ouvertes jusqu'au 13 juin. Le CNESER est une instance consultative sur les questions relatives aux missions confiées aux établissements publics de recherche, ainsi que sur les projets de réformes de l'emploi scientifique et de l'organisation de la recherche.

[Élections CNESER sur l'intranet](#)

Élections CAP 2



Renouvellement des représentants du personnel en vue de la mandature 2019 - 2023 :

10 juin : ouverture de la période de vote par correspondance

21 juin : date limite de réassort

3 juillet : clôture du scrutin

[Procédure et calendrier complet](#)

Contact : elections@inserm.fr

À découvrir

Conférence : Sport, supplice ou délice ?



Tout le monde connaît les bienfaits du sport : réduction du surpoids, amélioration du mental, influence sur le capital osseux et le système cardiovasculaire. Mais le sport n'a-t-il que des aspects positifs ? Quels sont les risques à faire, trop faire ou mal faire du sport ? Venez le découvrir lors d'une conférence [Santé en Questions](#), le 13 juin 2019 à Paris et Montbéliard.

[Lire l'article](#)

Parution : Recherches sur l'embryon, dérive ou nécessité ?



La FIV est-elle fiable ? Que faire des embryons non-implantés ? La recherche en santé humaine peut-elle en bénéficier ? L'Inserm et Le Muscadier coéditent un nouvel ouvrage



de la collection Choc santé qui fait le point sur les connaissances actuelles et permet d'éclairer les débats.

[Présentation du livre](#)

Appels à projets

Inserm/SFODF : prix de recherche



L'Inserm et la Société française d'orthopédie dento-faciale attribuent un prix à un ou plusieurs projets portés par des doctorants ou post-doctorants.

Montant : 20 000 €

Date limite de candidature : **15 septembre 2019**

[Télécharger l'appel](#)

MGEN Académie : appel à candidatures



La Mutuelle générale de l'Éducation nationale promeut des travaux de recherche via son programme MGEN Académie.

Montant : jusqu'à 10 000 €

Date limite de candidature : **15 novembre 2019**

[Télécharger le dossier de candidature](#)

[Télécharger la charte MGEN Académie](#)

Ligue contre le cancer : prix Paul Gabay



Le prix Paul Gabay récompense des travaux autour des cancers professionnels (épidémiologie, mécanisme de la carcinogénèse, prévention, dépistage).

Montant : 18 750 €

Date limite de candidature : **6 janvier 2020**

[Consulter le site](#)

Rencontres scientifiques

Journée d'information sur les appels FET



Date : 11 juin 2019 à Strasbourg

Organisateur : point de contact national FET

Thème : appels FET Open et FET Proactive 2019-2020

[Consulter le site](#)

EuroDiaMeeting



Date et lieu : 21 et 22 novembre 2019 à Strasbourg

EuroDia Meeting offre à la communauté scientifique et au corps médical l'occasion parfaite de partager les dernières avancées en **diabétologie** autour de conférences, tables rondes et sessions

posters. [Consulter le site](#)

H2020 : rencontres autour de l'appel FET



Le point de contact national FET organise plusieurs rencontres en juin autour de l'appel Technologies future et émergentes.

Date limite des prochains appel FET : septembre 2019 et mai 2020

[Prochaines rencontres PCN FET](#)

Séminaire du CIMI sur la vaccination



Date : 29 mai 2019 à Paris

Organisateur : Centre d'immunologie et de maladies infectieuses (unité 1135)

Thème : *Vaccination, an achievement of civilization*

[Consulter le site](#)

ESOF 2020 : appel à sessions



Date : 5-7 juillet 2020 à Trieste (Italie)
Organisateur : EuroScience
Thème : recherche et innovation scientifique
Date limite : **15 juin 2019**
[Consulter le site](#)

Emplois et formations

Mobilité en région Est



Découvrez les **offres de mobilité** sur la Délégation Régionale Est dans le cadre de la campagne de mobilité annuelle.
Plus d'informations : [Marie-Laure Freund](#) - Chargée d'emploi carrière mobilité
[Consulter le site](#)

Chef de projet (H/F) à Vandoeuvre les Nancy



Missions : Au sein du réseau INI-CRCT, le Chef de projet assure un soutien aux projets portés par les membres des CIC impliqués dans le "Réseau cardiovasculaire des CIC cardiovasculaire".

Date de prise de fonction : 1er septembre 2019

[Télécharger l'offre](#)

Sélection de formations scientifiques

Pensez à vous connecter avec vos identifiants de messagerie Inserm pour accéder aux informations détaillées.

[Le système CRISPR CAS 9](#)

Paris. Date limite : **8 juillet 2019**

[Le système CRISPR CAS 9 - Mise en pratique](#)

Paris. Date limite : **8 juillet 2019**

[Bases de la biologie moléculaire](#)

Paris. Date limite : **19 août 2019**

[Analyses multidimensionnelles : analyses factorielles multivariées, classification, PLS](#)

Paris. Date limite : **8 octobre 2019**

[Retrouvez toutes les formations Inserm sur l'intranet](#)

Communiqués de presse

Les communiqués récemment diffusés aux médias

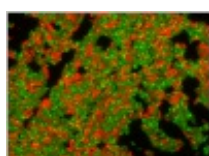

23/5/19 : [Les pouvoirs extraordinaires des bactéries visualisés en direct](#)



27/5/19 : [Récidives et chronicité de l'eczéma : comment l'expliquer ?](#)

[Voir tous les communiqués sur la salle de presse en ligne](#)

▪ Contacts : presse@inserm.fr et votre chargé(e) de communication en région

Comités d'action sociale

Clas/Caes

[Consulter le site du CLAS de Dijon & Besançon](#)

[Consulter le site du CLAS de Strasbourg](#)

[Consulter le site du CLAS de Reims](#)

Cette lettre hebdomadaire, réalisée par les chargés de communication des délégations régionales et le Département de l'information scientifique et de la communication, est destinée au personnel Inserm.

[Nous écrire](#)

