



■ [À la une en région](#)

■ [Vie de l'Institut](#)

■ [À découvrir](#)

■ [Appels à projets](#)

■ [Rencontres scientifiques](#)

■ [Emplois et formations](#)

■ [Communiqués de presse](#)

■ [Clas / Caes](#)

À la une en région

À VOTRE SANTÉ ! Le mois de la santé et de la recherche médicale en Alsace



Rendez-vous, du **1er au 31 mars 2017**, pour une vingtaine de **conférences, discussions, débats, séances cinéma, expositions, théâtre...** avec des chercheurs, médecins, comédiens, Youtubeurs scientifiques.

Organisateurs : Inserm Est et Nef des sciences

Entrée gratuite à tous les événements

> [Consulter le programme](#)

Vie de l'Institut

Visite d'Yves Lévy en Chine



Yves Lévy accompagnera Bernard Cazeneuve lors de sa visite en Chine le 23 février 2017. Il sera présent en tant que président français du suivi de l'accord intergouvernemental franco-chinois en matière de prévention et de lutte contre les maladies infectieuses émergentes. Cette visite sera l'occasion de participer à la cérémonie d'accréditation du laboratoire P4 de Wuhan et de rencontrer les partenaires Chinois de cet accord.

Conférence CEPI-Inserm



Date : 21 et 22 février 2017 à Paris

L'Inserm et la *Coalition for epidemic preparedness innovations* (CEPI) organisent une conférence *Vaccines against emerging Infections - a global insurance*. Elle vise notamment à souligner l'urgence d'agir et les possibilités de développement de vaccins dans le domaine des crises épidémiques mondiales.

[Consulter le site](#)

À découvrir

Pariscience : appel à films



À la croisée de la science et de l'audiovisuel, Pariscience présentera du 2 au 9 octobre 2017 les meilleurs documentaires scientifiques produits en 2016 et 2017. Vous pouvez dès à présent proposer un film pour l'édition 2017. Six prix dotés et un prix du public seront décernés.

Date limite : **30 avril 2017**

[Consulter le site](#)

Guide : améliorer l'égalité de genre dans les organismes de recherche



L'association Science Europe publie un guide pratique pour améliorer l'égalité femme / homme dans les organismes de recherche. L'ANR a collaboré à la création de ce guide.

[Télécharger](#)

Appels à projets

■ Ecole d'été IGBMC 2017



L'Institut de génétique et de biologie moléculaire et cellulaire (IGBMC/unité Inserm 964) offre aux étudiants de premier cycle la possibilité de passer 6-8 semaines aux côtés de ses chercheurs.

Date limite d'enregistrement de candidature : 23 février 2017

[> Plus d'infos](#)

■ Biovision : appel à candidatures



Biovision lance un appel à candidatures pour ses programmes *Catalyzer* et *Investor*, qui visent à rapprocher des start-ups / porteurs de projets et des investisseurs.

Date limite de candidature : **24 février 2017**

[Télécharger l'appel](#)

■ Fondation de l'avenir : appel à projets



La Fondation de l'avenir finance un appel à projets de recherche.

Date limite de candidature : **3 mars 2017**

[Consulter le site](#)

■ AFSR : appel à projets



L'Association française du syndrome de Rett finance un appel à projets.

Montant : jusqu'à 30 000 €

Date limite de candidature : **15 mars 2017**

[Consulter le site](#)

■ Académie nationale de chirurgie dentaire : appel à candidatures



L'Académie nationale de chirurgie dentaire décerne une dizaine de prix.

Date limite de candidature : **17 mars 2017**

[Consulter le site](#)

■ Institut Danone / FRM : appel à projets



Institut Danone et la Fondation pour la recherche médicale financent un appel "Modes de vie, alimentation et nutrition".

Montant : 80 000 €

Date limite de candidature : **17 mars 2017**

[Consulter le site](#)

■ France Parkinson : appel à candidatures



L'association France Parkinson finance des allocations, des subventions et un appel à projet

Montant : 1 000 000 €

Date limite de candidature : **27 mars 2017**

[Consulter le site](#)

■ FRM : appel "Amorçage de jeunes équipes"



La Fondation pour la recherche médicale lance un appel "Amorçage de jeunes équipes" dans le cadre de son programme "Espoirs de la recherche".

Date limite de candidature : **20 avril 2017**

[Consulter le site](#)

■ Alsace Biovalley : appel à projets



Alsace Biovalley et *Health factory* lancent un appel à projets autour du "suivi de la chimiothérapie à domicile" dans le cadre du programme Défi santé numérique.

Montant : 45 000 €

Date limite de candidature : **20 avril 2017**

[Consulter le site](#)

■ PHC Galilée 2018 : appel à projets



Le partenariat Hubert-Curien Galilée encourage des collaborations franco-italiennes.

Date limite de candidature : **10 mai 2017**

[Consulter le site](#)

■ Rencontres scientifiques

■ Conférence "Journée internationale des maladies rares"



Date et lieu : 28 février à Reims

Thème : maladies rares

Organisateur : délégation Grand Est de l'Alliance maladies rares

[Télécharger le programme](#)

■ International "Tumor heterogeneity and ecosystem" workshop



Date : 28 février 2017 à Paris

Organisateur : ITMO Cancer

Thème : *Mathematical modelling of tumour heterogeneity in tumoral environments, and its impact on therapies*

[Consulter le site](#)

■ Journées ReproSciences 2017



Date : du 10 au 12 avril 2017 à Tours

Organisateur : GGDR Repro

Thème : 2e journée scientifique ReproSciences

Date limite d'envoi de résumé : **1er mars 2017**

[Consulter le site](#)

■ IBPS International symposium



Date : du 15 au 17 mars 2017 à Paris

Organisateur : Institut de biologie Paris Seine

Thème : *Symbiosis in evolution, biology and human health*

[Consulter le site](#)

■ Biovision : World life science forum



Date : du 4 au 6 avril 2017 à Lyon

Organisateur : Biovision

Thème : *networking*

[Consulter le site](#)

■ Emplois et formations

■ L'Université de Lorraine recrute son responsable du knowledge management LUE



L'Université de Lorraine recrute son responsable du knowledge management pour la valorisation des infrastructures de recherche dans le cadre de l'Initiative Lorraine



Université d'Excellence (LUE)
Date limite de candidature : **28 février 2017**
[Télécharger l'offre](#)

■ L'Université de Lorraine recrute un chargé d'études "indicateurs pilotage et rankings" LUE



L'Université de Lorraine recrute un chargé d'études "indicateurs pilotage et rankings" dans le cadre de l'Initiative Lorraine Université d'Excellence (LUE)
Date limite de candidature : **28 février 2017**
[Télécharger l'offre](#)

■ Communiqués de presse

■ Les communiqués récemment diffusés aux médias

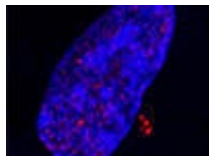

10/02/2017 : [Infection par le virus d'Epstein-Barr: un nouveau mode de transformation cancéreuse](#)

[Voir tous les communiqués sur la salle de presse en ligne](#)

- Contacts : presse@inserm.fr et votre chargé(e) de communication en région

■ Clas / Caes

■ Subvention, vacances familles, jeunesse...



[Consulter le site du Caes](#)

[Nous écrire](#)

Cette lettre hebdomadaire, réalisée par les chargés de communication des délégations régionales et le Département de l'information scientifique et de la communication, est destinée au personnel Inserm.

[Lettres des autres régions](#)