

- [À la une](#)
- [À la une en région](#)
- [Vie de l'Institut](#)

- [À découvrir](#)
- [Appels à projets](#)
- [Rencontres scientifiques](#)

- [Emplois et formations](#)
- [Communiqués de presse](#)
- [Comités d'action sociale](#)

À la une

Le gouvernement annonce une revalorisation des carrières de la recherche



Lors de ses vœux aux chercheurs et aux universitaires, le 21 janvier, la ministre de l'Enseignement supérieur et de la Recherche, Frédérique Vidal, a annoncé que 120 millions d'euros devraient être consacrés à la revalorisation salariale et indemnitaire des carrières de la recherche en 2021. La priorité irait aux jeunes chercheurs et maîtres de conférence « qui devraient être recrutés à hauteur d'au moins deux Smic ».

[En savoir plus](#) | [Lire le discours](#)

À la une en région

Un partenariat Pôle Emploi & Inserm



La Délégation Régionale Est renouvelle son partenariat avec **Pôle Emploi** pour 2020 dans le cadre de l'**accompagnement des personnels en fin de CDD**.

Avec cette collaboration, les personnels auront la possibilité d'être accompagnés individuellement par une référente Pôle Emploi - Inserm dédiée, en plus de l'accompagnement classique proposé à tous les demandeurs d'emploi.

[Consulter l'actualité](#)

Vie de l'Institut

Politique de site : Caen et Paris



Jeudi 23 janvier 2020, à **Caen**, Gilles Bloch a rencontré le président de l'université et les partenaires du site. Les responsables de structures lui ont présenté les projets d'unités et leurs derniers résultats. Le PDG a également visité la plateforme d'imagerie biomédicale Cycéron.

Lundi 27 janvier 2020, il se rendra sur le site de **Saint-Antoine à Paris** pour rencontrer les partenaires de l'Inserm. Les équipes du Centre de recherche Saint-Antoine et celles de l'Institut Pierre Louis d'épidémiologie et de santé publique lui présenteront leurs travaux.

Évaluation de l'activité des chercheurs



Les chercheurs de la vague A (Auvergne-Rhône Alpes et Occitanie) devront remettre leur rapport d'activité avant le **17 février 2020** à 17h00. Ceux de la vague D (Paris) devront renseigner les fiches d'auto-évaluation à partir du mois de mai 2020.

[Lire sur l'intranet](#)

Solidarité : donner des jours de congés



Les personnels de l'Inserm peuvent donner des jours de congé pour permettre à des collègues de l'Institut de s'occuper d'un enfant malade ou d'un proche dépendant. Les modalités de ce dispositif, mis en place en 2015, sont désormais présentées sur l'intranet.

[Lire l'actualité](#) | [Consulter la rubrique](#)

À découvrir

Découvrez ou redécouvrez le CSHSCT Est



L'équipe du **CSHSCT Est** vous présente ses missions, son rôle, dans quels cas le contacter et comment.

[En savoir plus](#)

[Télécharger l'affiche](#)

Conférence : le cœur des femmes et des hommes, quelles différences ?



Les femmes sont moins diagnostiquées et moins sensibilisées que les hommes aux facteurs de risques cardiaques, une meilleure prévention les aiderait à prendre en main leur santé. Cette conférence Santé en questions aura lieu le **6 février** à l'auditorium de la Cité des sciences à Paris.

[En savoir plus](#)

Appels à projets

Challenge Mature PhD



La SATT Conectus en partenariat avec les établissements de recherche et universités alsaciennes propose le **Challenge Mature your PhD** et qui offre un accès au monde de l'entreprise et de l'entrepreneuriat.

Conditions : être en 2e ou 3e année de thèse et être inscrit dans une université alsacienne.

[Consulter le site](#)

Innovative Medicines Initiative 2



L'initiative en matière de médicaments innovants lance son 20e appel à propositions. Date limite de candidature : **21 avril 2020**. À cette occasion, le point de contact national Santé organise un webinaire d'information le **30 janvier 2020**.

[En savoir plus sur l'appel à proposition](#)

[S'inscrire au webinaire](#)

Les grandes avancées françaises en biologie présentées par leurs auteurs



L'Académie des sciences invite de jeunes chercheurs premiers auteurs à présenter leurs résultats. Les lauréats recevront un prix de 2 500 euros doté par la fondation Mergier Bourdeix. Date limite de candidature : **3 février 2020**.

[En savoir plus](#)

Programme de recherche Danièle Hermann-Cœurs de femmes



La fondation Recherche cardiovasculaire-Institut de France subventionne, à hauteur de 30 000 euros, deux projets de recherche explorant les questions de sexe et de genre dans le domaine cardiovasculaire. Date limite de candidature : **29 février 2020**.

[En savoir plus](#)

Coopération France-Brésil



Campus France propose une bourse destinée à un doctorant de nationalité brésilienne, déjà en cotutelle de thèse ou s'y inscrivant cette année. Le bénéficiaire pourra séjourner en France 6 mois par an durant les 3 dernières années de la thèse. Date limite de candidature : **16 mars 2020**.

[En savoir plus](#)

Rencontres scientifiques

Réparer l'humain - Colloque de mi-parcours



Date et lieu : **19 mars 2020 à Strasbourg**



Thématique : présentation des avancées du GdR ainsi que des résultats novateurs
Public : acteurs du monde académique, cliniciens et industriels
[Consulter le site](#)

« Démocratisons la super-résolution ! »



La plateforme Microscopie imagerie Côte d'Azur (Mica) organise des séminaires et des ateliers consacrés à la microscopie de super-résolution les **25 et 26 février 2020** à Sophia Antipolis et Nice.
[S'inscrire](#)

Summer School Telomere Length

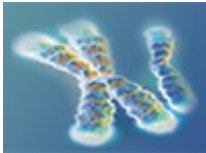

Du 24 au 27 juin 2020, l'université de Lorraine à Nancy accueillera la Summer School Telomere Length (TL) Regulation and the Aging Process: From Bench to Bed.
[S'inscrire](#)

Emplois et formations

Poste de Maître de Conférences à Nancy

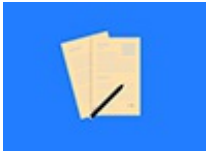

Enseignement : Instrumentation biomédicale, ingénierie pour la santé, Pluridisciplinarité, interactions ondes-tissus biologiques, acquisition et traitement de signaux et images
Filières de formation : L3, M1 et M2 en Ingénierie Biomédicale
Recherche : Instrumentation basse et haute fréquence pour l'IRM, interactions ondes-tissus biologiques, acquisition et traitement de signaux et images médicales
[Consulter l'annonce](#)

Les Ateliers de l'Inserm en 2020



Tous les ans l'Inserm organise des ateliers consacrés aux technologies et aux thématiques émergentes des sciences de la vie et de la santé. Des ateliers dédiés à Crispr-Cas9, à l'analyse statistique des données de survie, à la spectrométrie de masse et à l'optobiologie sont prévus cette année.
[Lire sur l'intranet](#)

Communiqués de presse

Les communiqués récemment diffusés aux médias



24/01/2020 [Coronavirus : Des chercheurs de l'Inserm proposent un modèle pour estimer le risque d'importation de l'épidémie en Europe](#)



20/01/2020 [Un nouveau composant du sang révélé](#)

[Voir tous les communiqués sur la salle de presse en ligne](#)

Contacts : presse@inserm.fr et votre chargé(e) de communication en région

Comités d'action sociale

Clas/Caes

Clas/Caes

[Consulter le site du CLAS de Dijon & Besançon](#)

[Consulter le site du CLAS de Strasbourg](#)

[Consulter le site du CLAS de Reims](#)

Secteur Solidarité : le Caes peut vous aider



Pour palier des difficultés financières momentanées, le Caes prête jusqu'à 3 600 € à 0 % d'intérêt, remboursable en 48 mois maximum. Ce prêt peut atteindre 5 000 €, remboursable en 72 mois, pour couvrir des dépenses liées au handicap.

Le secteur Solidarité permet également aux agents en grande difficulté financière, sociale ou familiale d'accéder plus facilement aux prestations du Caes grâce à une subvention exceptionnelle à 85 % (hors secteur Voyages).

Les dossiers sont étudiés de façon anonyme pour garantir l'impartialité et préserver la confidentialité. Renseignements et inscriptions auprès de **Sylvie Dupuy** au 01 82 53 34 40 ou solidarite.caes@inserm.fr

Retrouvez toutes les activités sociales et culturelles du CAES et les coordonnées de vos Comités locaux d'action sociale (CLAS) sur : <http://caes.inserm.fr/fr/>. Pensez à visiter notre [billetterie en ligne](#) pour toutes vos activités de loisirs et vacances.

Cette lettre hebdomadaire, réalisée par les chargés de communication des délégations régionales et le Département de l'information scientifique et de la communication, est destinée au personnel Inserm.

[Nous écrire](#)