



- [À la une](#)
- [À découvrir](#)
- [Valorisation - Partenariats industriels](#)
- [Vie de l'Institut](#)
- [Appels à projets](#)
- [Communiqués de presse](#)
- [C'est en ligne](#)
- [Rencontres scientifiques](#)
- [Clas / Caes](#)

À la une

Recherche sur la personne humaine : décrets de la loi Jardé



Les décrets d'application de la loi Jardé sont parus et applicables depuis le 17 novembre. Pour connaître les démarches à faire pour vos projets de recherche clinique, voici un logigramme qui vous aidera à vous repérer.

[Télécharger](#)

Vie de l'Institut

Revue médecine/sciences : "Le microbiote, cet inconnu qui réside en nous"



Le n°11 vol. 32 (novembre 2016) de médecine/sciences est paru. Tous les numéros sont accessibles via BibliInserm (rechercher "M/S : Médecine Sciences").

[Télécharger la couverture](#)

[Télécharger le sommaire](#)

[Soumettre un article](#)

[Consulter le site](#)

C'est en ligne

Découvrez la page Facebook Inserm Grand-Est



Pour s'informer ou retrouver l'actualité de l'Inserm Grand-Est sous un angle "réseau social", rendez-vous sur notre page Facebook

> www.facebook.com/insermge

Dossier d'information : Sexe, genre et santé



Destinés à un large public, les dossiers d'information du site inserm.fr visent à faire le point sur une thématique de santé, à présenter les connaissances actuelles et les recherches en cours. Une centaine de dossiers sont actuellement disponibles.

[Consulter le dossier](#)

À découvrir

1ère diffusion du documentaire : "Je me souviens donc je me trompe"

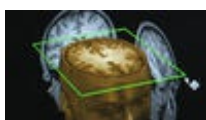

Date : **10 décembre 2016**, 22h35, Arte et en ligne sur Arte+7

Production : Arte, Scientiflms, CNRS Images

Notre mémoire nous trompe sans cesse. Déformation, oubli programmé, faux souvenirs? Voyage au cœur de la mémoire, pour le meilleur et pour le pire.

> [Voir le teaser](#)

Appels à projets

■ Don du souffle : appel à projets



L'association Don du souffle finance une allocation de recherche appliquée.
Montant : 40 000 €
Date limite de candidature : **15 décembre 2016**
[Télécharger l'appel](#)

■ Comité d'interface Inserm / SFAR : allocation de recherche



Le Comité d'interface Inserm anesthésie et réanimation et la Société française d'anesthésie réanimation financent une allocation.
Montant : 10 000 €
Date limite de candidature : **31 décembre 2016**
Contact : michele.nolais@inserm.fr
[Télécharger l'appel](#)

■ Ambassade du Japon : appel à projets "Exploration Japon"



L'ambassade de France au Japon encourage des missions exploratoires.
Date limite de candidature : **31 janvier 2017**
[Consulter le site](#)

■ Sidaction : appel d'offres scientifique et médical



Le Sidaction lance la 1^{re} session de son appel d'offres 2017.
Date limite de candidature : **15 février 2017**
[Consulter le site](#)

Rencontres scientifiques

■ Workshop Phd Entrepreneur



Date et lieu : **1er décembre 2016**, 17h à **Vandœuvre-lès-Nancy**
Organisateur : Incubateur Lorrain
Thème : création d'entreprise par des scientifiques, rencontre avec des experts
[Télécharger l'annonce](#)

Contact : incubateur-contact@univ-lorraine.fr

■ Forum NanoRESP sur la nanomédecine



Date : 30 novembre 2016 à Paris
Organisateur : forum NanoRESP
Thème : nanomédecine
[Consulter le site](#)

■ Colloque de neurosciences



Date : 9 décembre 2016 à Paris
Organisateur : ICM, FENS
Thème : La mémoire - histoire et actualité
[Télécharger le programme](#)
Contact : nicole.fourn@icm-institute.org

■ Mini-symposium autour de l'imagerie cellulaire



Date : 27 janvier 2016 à Strasbourg

Organisateur : unité 1109

Thème : *Novel bio-imaging tools for understanding life*

[Télécharger le programme](#)

Valorisation - Partenariats industriels

Inserm Transfert : appel à partenariats Multipli



Inserm Transfert lance un appel à partenariat industriel pour les essais Multisarc et Acompl.

Date limite de candidature : **31 janvier 2017**

[Télécharger l'appel](#)

[Télécharger le formulaire de réponse](#)

Communiqués de presse

Les communiqués diffusés la semaine dernière aux médias



21/11/2016 : [Les mitochondries sont essentielles à la mémoire](#)

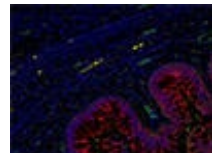

21/11/2016 : [Un intestin humain fonctionnel reconstitué à partir de cellules souches](#)



22/11/2016 : [L'origine du syndrome des cheveux incoiffables identifiée](#)



24/11/2016 : [MAAD Digital : Un nouveau site web sur les addictions élaboré pour et par les jeunes !](#)

[Voir tous les communiqués sur la salle de presse en ligne](#)

- Contacts : presse@inserm.fr et votre chargé(e) de communication en région

Clas / Caes

Coeur bulgare et festival de la rose du 1er au 5 juin 2017

Le symbole de la Bulgarie c'est la fameuse rose bulgare. L'huile de rose est appelée le "liquide d'or" de la Bulgarie, c'est un produit très cher, utilisé par de nombreux fabricants réputés de parfum, chocolat, liqueur et confiture. Les rosiers ne sont cultivés que sur un territoire très restreint, appelé la Vallée des Roses. Venez découvrir des villages préservés dans leur authenticité avec un riche patrimoine et vivez les animations du festival dans l'ambiance de la fête de la rose.

Tarif par personne avant subvention

810€ - Base 25 pers. en chambre double

Séjour de 324€ à 729€

Subvention, vacances familles, jeunesse...



[Consulter le site du Caes](#)

Cette lettre hebdomadaire, réalisée par les chargés de communication des délégations régionales et le Département de l'information scientifique et de la communication, est destinée au personnel Inserm.

Lettres des autres régions