



À la une

■ Fermeture de SAFir le 21 novembre



La fin d'année 2016 sera marquée par le changement de version du système de gestion financière SAFIR. La mise à niveau de SAFIR va se traduire par la fermeture de l'application dans les unités et les services gestionnaires durant deux mois, du 21 novembre 2016 au soir au 23 janvier 2017 au matin. Vous avez jusqu'au 21 novembre 20h pour engager vos crédits 2016 pour des livraisons attendues jusqu'à fin janvier 2017 (déplacements et approvisionnements de votre unité).

[Télécharger la plaquette pour les services du siège](#)

[Télécharger la plaquette pour les laboratoires](#)

[Télécharger la note : "80-Note bascule unité 2016"](#)

Vie de l'Institut

■ Prix Inserm 2016 : découvrez les noms des lauréats



- Grand Prix : Jean-Laurent Casanova - Unité 1163 (Paris)
- Prix d'Honneur : Catherine Barthélémy - Unité 930 (Tours)
- Prix International : Linda P. Fried - Columbia University Mailman School of Public Health (New York)
- Prix Opecst-Inserm : Martine Bungener - Cermes3 (Villejuif)
- Prix Recherche : Rosa Cossart - Unité 901 (Marseille)

Xavier Jouven - Unité 970 (Paris)

- Prix Innovation :

Benjamin Mathieu - Unité 1024 (Paris)

Céline Tomkiewicz-Raulet - Unité 1124 (Paris)

La cérémonie se tiendra le 8 décembre 2016 à Paris (Collège de France).

■ Retour sur l'inauguration du 1er accélérateur de recherche technologique



L'Inserm a inauguré le 26 octobre son 1er accélérateur de recherche technologique conformément à l'objectif affiché dans le plan stratégique 2016-2020 de l'établissement. Ce premier ART "Ultrasons biomédicaux", dirigé par Michaël Tanter, sera dédié à la recherche et l'utilisation des ultrasons pour la médecine notamment dans le domaine du diagnostic et traitement des cancers, des maladies cardiovasculaires et neurologiques.

[Retrouvez les photos de l'inauguration sur Serimedis](#)

Appels à projets

■ Appel à candidatures d'experts pour le renouvellement des membres du Comité d'évaluation des registres



Cet appel à candidatures a pour objet de sélectionner les personnalités qualifiées appelées à participer à l'évaluation des registres, au sein du Comité d'évaluation des registres. Le Comité sera renouvelé pour moitié.

Date limite de candidature : **27 novembre 2016**

[Télécharger l'appel à candidature](#)

[Pour en savoir plus sur le CER](#)

■ Anses : appel à candidatures



L'Anses lance un appel à projets destiné au développement de recherches pour mieux comprendre le risque d'apparition et de diffusion de bactéries résistantes aux antibiotiques



dans et via les milieux.

Date limite de candidature : **29 novembre 2016**

[Consulter le site](#)

■ SBCF : allocations doctorales et post-doctorales



La Société de biologie cellulaire de France attribue des allocations à des chercheurs présentant leurs travaux lors de congrès internationaux.

Date limite de candidature : **15 décembre 2016**

[Consulter le site](#)

■ Bourse de recherche de la SFAR : appel à candidatures



Cette bourse est destinée à des internes ou des chefs de clinique d'anesthésie-réanimation travaillant sur un projet de recherche portant sur l'anesthésie, la réanimation et la médecine périopératoire.

Montant : 10 000 €

Date limite de candidature : **31 décembre 2016**

[Télécharger l'appel à candidatures](#)

Contact : michele.nolais@inserm.fr

■ Rencontres scientifiques

■ Séminaire de la Fédération de médecine translationnelle de Strasbourg



Date et lieu : **30 novembre 2016 à Strasbourg** (Faculté de médecine)

Organisateur : FMTS, Siamak Bahram

6^e édition du séminaire avec au programme : *New Sequencing Technologies and Applications* ; Analyse d'exome nouvelle-génération ; *Exploring the epigenetic landscape in health and disease* ; *Coordinated regulation of metabolic pathways in hematopoietic lineage commitment* ; *Adaptive immune response to metabolite antigens*

[Télécharger le programme](#)

■ Journées d'actualités physiopathologiques de Strasbourg



Date et lieu : **1er et 2 décembre 2016 à Strasbourg** (Faculté de médecine)

Organisateur : FMTS, Siamak Bahram

9^e édition avec des interventions sur la recherche sur les maladies des systèmes, en neurologie/psychiatrie, en ophtalmologie et en infectiologie/microbiologie.

[Télécharger le programme](#)

■ Colloque annuel du Labex Lermitt



Date : 7 décembre 2016 au Kremlin-Bicêtre

Organisateur : Labex Lermitt

Thème : colloque annuel

Date limite d'inscription : **15 novembre 2016**

[Télécharger le programme](#)

[S'inscrire en ligne](#)

■ Conférence : Stimuli-sensitive combination nanopreparations for multidrug resistant cancer



Date : **25 novembre 2016 à Châtenay-Malabry**

Organisateur : Labex Lermitt

Thème : *Stimuli-sensitive combination nanopreparations for multidrug resistant cancer*, par le Pr. Vladimir Torchilin

[Consulter le site](#)

■ Colloque : Neurofluidics, Neuroscience & Microfluidics



Date : **28 novembre 2016 à Grenoble**

Organisateurs : LTM, Institut des neurosciences Grenoble, IES

Thème : *Neurofluidics, Neuroscience & Microfluidics*

[S'inscrire en ligne](#)

[Consulter le site](#)

■ Colloque : Architecture and plasticity of the cell nucleus



Date : 29 et 30 novembre 2016 à Paris

Organisateur : ITMO BCDE

Thème : *Architecture and plasticity of the cell nucleus*

[Consulter le site](#)

■ Emplois et formations

■ L'unité 1109 recherche un/e technicien/ne ou ingénieur/e en ultramicrotomie

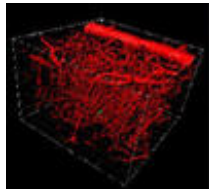

Le groupe de recherche dirigé par Jacky Goetz (unité Inserm 1109) recrute un/e technicien/ne de laboratoire ou ingénieur/e spécialisé/e en ultramicrotomie pour participer à des projets de recherche en microscopie intravivale corrélative dans l'étude des tumeurs cancéreuses.

Durée : 1 an

Poste à pourvoir en **février 2017**

[Télécharger l'offre](#)

■ Retrouvez les emplois et formations sur le site et dans la lettre RH



Les emplois et formations ne sont plus annoncés dans cette lettre. Retrouvez-les désormais sur le site et dans la lettre RH.

Besoin d'annoncer un emploi ? Contactez directement votre responsable RH.

<https://rh.inserm.fr>

■ Clas / Caes

■ Subvention, vacances familles, jeunesse...



[Consulter le site du Caes](#)

[Nous écrire](#)

Cette lettre hebdomadaire, réalisée par les chargés de communication des délégations régionales et le Département de l'information scientifique et de la communication, est destinée au personnel Inserm.

[Lettres des autres régions](#)